

CHAMADA PÚBLICA CHAMADA PÚBLICA CHAMADA PÚBLICA

vozes do
território 
cidade nova e adjacências
juventudes 



realização:

CiR cres
CO cer &
viver

patrocínio:

Brazil Foundation

 **Prudential**

O **Circo Crescer e Viver** em parceria com a **Brazil Foundation** e patrocínio da **Prudential**, realizam esta **Chamada Pública** para **contratação e capacitação** de Agentes Comunitários de Pesquisa, para integrarem a equipe do Diagnóstico Socioterritorial da(s) Juventude(s).

SOBRE O DIAGNÓSTICO **SOBRE O DIAGNÓSTICO** SOBRE O DIAGNÓSTICO

Produzir **Diagnóstico Socioterritorial** das áreas do entorno imediato do **Circo Crescer e Viver** para orientar os processos de planejamento e execução do projeto **Vozes do Território Juventudes**.

O diagnóstico é uma ferramenta de **planejamento e gestão estratégica** que contribui para subsidiar a tomada de decisão a partir da caracterização multidimensional dos territórios. Configura-se como uma **pesquisa social** aplicada baseada em abordagem quantitativa e produção de dados primários através da aplicação de questionários com os jovens dos bairros da **Cidade Nova, Estácio, Gamboa e Saúde**.

VAGAS DISPONÍVEIS **VAGAS DISPONÍVEIS** VAGAS DISPONÍVEIS

Ao todo serão contratados **13 Agentes Comunitários de Pesquisa**, divididos entre Articuladores Locais e Pesquisadores. As vagas serão distribuídas conforme tabela a seguir:



realização:



patrocínio:



Prudential

FUNÇÃO	LOCAL DE ATUAÇÃO	NÚMERO DE VAGAS	REMUNERAÇÃO (VALOR BRUTO)
Articulador(a) Local	Saúde, Gamboa e Morro da Providência	02	R\$1.800,00
Articulador(a) Local	Cidade Nova, Estácio e Complexo de São Carlos	01	R\$1.800,00
Pesquisador(a)	Saúde, Gamboa e Morro da Providência	04	R\$1.412,00
Pesquisador(a)	Cidade Nova e Estácio	03	R\$1.412,00
Pesquisador(a)	Complexo de São Carlos	03	R\$1.412,00

QUEM PODE SE CANDIDATAR? QUEM PODE SE CANDIDATAR? QUEM PODE SE CANDIDATAR?

Procuramos moradores da **Praça Mauá, Saúde, Santo Cristo, Gamboa e Morro da Providência** com os seguintes perfis:

ARTICULADOR(A) LOCAL

PERFIL

- Ter cursado ou estar cursando nível superior a partir do 3º período em qualquer área do conhecimento (recomendável);
- Ser morador e conhecedor do território (obrigatório);
- Ter boa capacidade de articulação e comunicação para mediação de conflitos (obrigatório);
- Ter boa capacidade de planejamento;
- Dispor de aparelho smartphone para uso na coleta dos dados (obrigatório);
- Ter alguma experiência com projetos sociais (recomendável);

realização:



patrocínio:



PESQUISADOR(A)

PERFIL

- Ensino Médio Completo (recomendável);
- Ser morador e conhecedor do território (obrigatório);
- Dispor de aparelho smartphone para uso na coleta dos dados (obrigatório);
- Ter alguma experiência com projetos sociais (recomendável);

INSCRIÇÕES INSCRIÇÕES **INSCRIÇÕES** INSCRIÇÕES INSCRIÇÕES

As inscrições estarão abertas de **14 de março de 2024 até 20 de março de 2024**, e deverão ser feitas através do **formulário online** que pode ser acessado no link: <https://forms.gle/zwmZQtDgfRXhcHTc7>

O **mero preenchimento** e envio do formulário de inscrição **não garante a contratação**.

Todos candidatos **serão avaliados** pela equipe do **Circo Crescer e Viver** e, posteriormente, aqueles que se enquadrarem nos perfil de cada vaga serão chamados para **entrevista**.

realização:



patrocínio:



Prudential

CRITÉRIO DE SELEÇÃO CRITÉRIO DE SELEÇÃO CRITÉRIO DE SELEÇÃO

- Currículo (compatibilidade da formação/experiência com os requisitos descritos nesta chamada);
- Desempenho na entrevista;
- Desempenho com o uso das ferramentas de pesquisa na dinâmica de seleção;

RESULTADO DA SELEÇÃO RESULTADO DA SELEÇÃO RESULTADO DA SE

Toda a comunicação do processo será feita por e-mail e telefone.

Apenas os selecionados serão contatados com a informação da data e local no qual deverão se apresentar para a contratação.

DOCUMENTAÇÃO NECESSÁRIA DOCUMENTAÇÃO NECESSÁRIA DOCUMENTAÇÃO

- PIS/PASEP
- RG
- CPF
- Comprovante de Residência (atual)

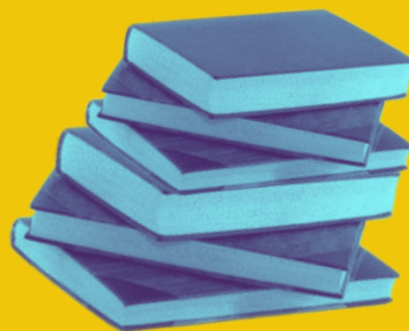

realização:



patrocínio:



Prudential